Ventilateur centrifuge 230/240 V CA

Fiche technique de l'article 0191349809

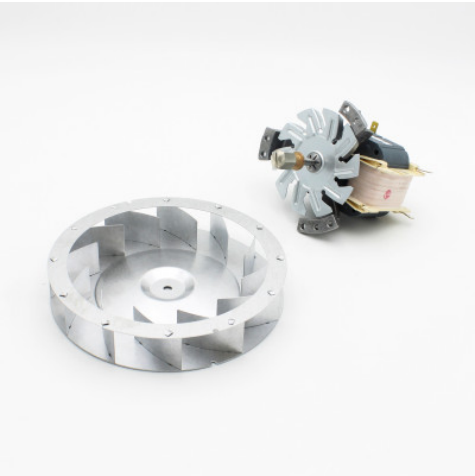

Exemple d'image, sous réserve de modifications techniques, sans décoration.

Caractéristiques techniques

Poids : 1 kg

Le ventilateur radial 230/240 V sert à une circulation d'air efficace et à une ventilation optimale des espaces de stockage. Le ventilateur radial 230/240 V permet également la distribution ciblée des flux d'air pour améliorer les conditions de stockage.

Date de consultation : 25.04.2025, 20:07:52

Toutes les données/dimensions sont des données approximatives, sous réserve de modifications techniques. © Hupfer

Hupfer Metallwerke GmbH & Co. KG Dieselstraße 20, 48653 Coesfeld · Postfach 1463, 48634 Coesfeld · Tél. : +49 2541 805-0 · Fax : +49 2541 805-111 · info@hupfer.de · www.hupfer.com
info@hupfer.de · www.hupfer.com