Estante de plástico perforado Norm 12

Hoja de especificaciones para el artículo 0601719 | A-KR/N12 0900/600

HUPFER
we make work flow

Datos técnicos

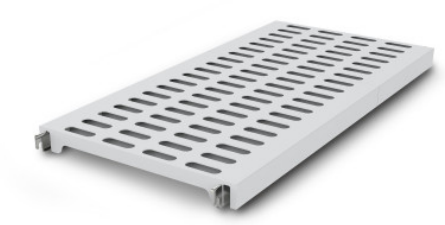

Ejemplo ilustrativo, nos reservamos el derecho a realizar modificaciones técnicas, sin decoración.

Max. carga por estante	200
CO□ Empreinte carbone (TM65 Basic Report)	38 kgCO□e
Peso:	3 kg
Ancho:	900 mm
Profundidad:	584 mm
Altura:	53 mm

Soporte de óxido hecho de segmentos de poliestireno con perforaciones de 75 × 25 mm sobre vigas de aluminio.

La bandeja de plástico que se puede colgar sin esfuerzo ofrece una superficie de apoyo ventilada, segura y muy fácil de limpiar, incluso en el lavavajillas. A pesar de su bajo peso, la bandeja del estante Norm 12 soporta altas cargas. Las temperaturas de -30°C no suponen un problema duradero. Los materiales utilizados son sostenibles, 100% reciclables y tan valiosos que Hupfer le garantiza hoy mismo que comprará de nuevo todo su estante al final de su vida útil.

- La versión de plástico con bajo peso garantiza un almacenamiento ventilado, seguro e higiénico y preserva el estado de la mercancía almacenada.
- El procesamiento de plástico de alta calidad permite una higiene perfecta y una fácil limpieza, incluso en el lavavajillas.
- Materiales valiosos garantizan sostenibilidad y conservación del valor.
- La construcción estable garantiza una alta capacidad de carga.
- El sistema modular asegura un manejo sencillo desde el montaje hasta la limpieza con poco esfuerzo.

Fecha de consulta: 18.04.2025, 23:14:14

Todas las indicaciones y medidas son aproximadas, nos reservamos el derecho de introducir modificaciones técnicas. © Hupfer

Hupfer Metallwerke GmbH & Co. KG Dieselstraße 20, 48653 Coesfeld · Apartado de correos 1463, 48634 Coesfeld · Tel.: +49 2541 805-0 · Fax: +49 2541 805-111 · info@hupfer.de · www.hupfer.com
info@hupfer.de · www.hupfer.com