Estante de plástico perforado Norm 12

Hoja de especificaciones para el artículo 0601379 | A-KR/N12 1300/600

Datos técnicos

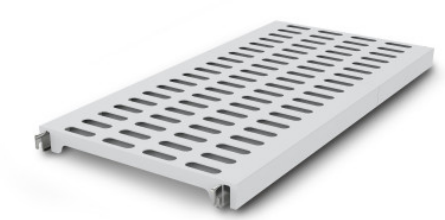

Ejemplo ilustrativo, nos reservamos el derecho a realizar modificaciones técnicas, sin decoración.

Max. carga por estante	100
CO□ Empreinte carbone (TM65 Basic Report)	66 kgCO□e
Peso:	4 kg
Ancho:	1300 mm
Profundidad:	584 mm
Altura:	53 mm

Sustrato de óxido de poliestireno con perforaciones de 75 × 25 mm sobre vigas de aluminio.

La base de rejilla de plástico que se puede colgar sin esfuerzo ofrece una superficie de apoyo ventilada, segura y muy fácil de limpiar, incluso en el lavavajillas. A pesar de su bajo peso, la base del estante Norm 12 soporta altas cargas. Las temperaturas de -30 °C no representan un problema incluso de forma permanente. Los materiales utilizados son sostenibles, 100% reciclables y tan valiosos que Hupfer le garantiza hoy en día la recompra de su estante completo al final de su vida útil.

- La versión de plástico con baja peso garantiza un almacenamiento ventilado, seguro e higiénico y el mantenimiento del estado del producto almacenado
- la elaboración de plástico de alta calidad permite una higiene perfecta y una limpieza sencilla incluso en el lavavajillas
- materiales valiosos aseguran sostenibilidad y conservación del valor
- la construcción estable garantiza una alta capacidad de carga
- el sistema modular permite un manejo sencillo desde el montaje hasta la limpieza con poco esfuerzo

Fecha de consulta: 28.04.2025, 01:10:30

Todas las indicaciones y medidas son aproximadas, nos reservamos el derecho de introducir modificaciones técnicas. © Hupfer

Hupfer Metallwerke GmbH & Co. KG Dieselstraße 20, 48653 Coesfeld · Apartado de correos 1463, 48634 Coesfeld · Tel.: +49 2541 805-0 · Fax: +49 2541 805-111 · info@hupfer.de · www.hupfer.com
info@hupfer.de · www.hupfer.com